VETRO PER CAMINO ANGOLARE - 60 CM SINISTRA

BIO-80-028-1

Pannello di vetro per camino angolare a bioetanolo, lunghezza 60 cm e altezza 10 cm. Ideale per proteggere il camino e migliorare la sicurezza senza compromettere la visibilità delle fiamme. Perfetto per caminetti con angolo sinistro.

SPECIFICHE TECNICHE

Specifiche principali

Tipo di prodotto	Accessori per biocamini

Dimensioni e peso

Lunghezza	60 cm
Altezza	10 cm
Peso	0,8 kg

Materiale e aspetto
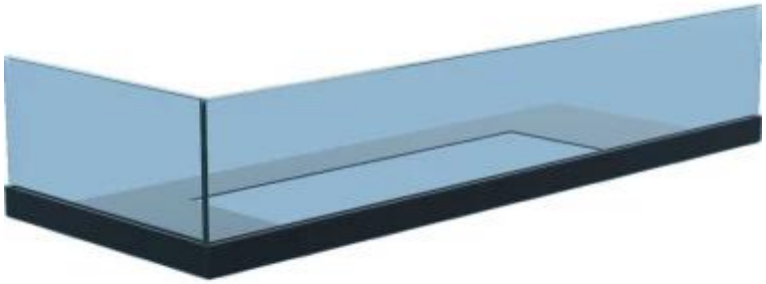
Materiale	Acciaio
Materiale	Vetro